Die SHG berichtet…

SELBSTHILFEGRUPPE DUROM-METASUL-LDH-HÜFTPROTHESEN E.V.

DUROM

SELBSTHILFEGRUPPE

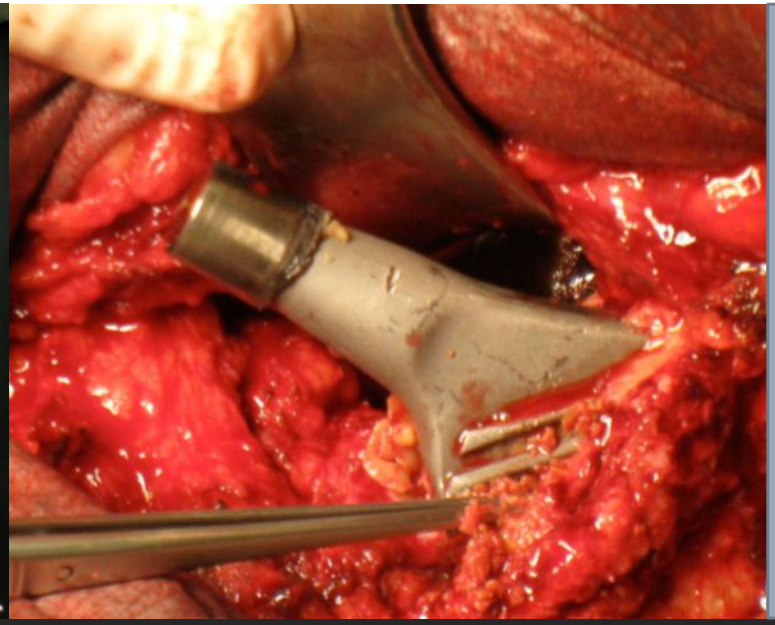

- Gegründet 2010
- Durom Patienten Freiburg
- 200 Mitglieder
- 2000 Newsletter-Abos
- durom-hueftpropbleme.de
- Poltische Kontakte
- Veranstaltungen
- Informationen
- Medien

Klagen gegen Zimmer

HANSPETER HAUKE, MANFRED MAMBER

Erste Überlegungen

- Klage gegen Krankenhaus/Arzt?
  - Nachweis fehlerhafte Aufklärung
  - Nachweis Arztfehler bei OP
  - Behandlungsfehler

- Klage gegen Hersteller?
  - Nachweis Fehlerhaftigkeit Prothese
  - Nachweis erhöhter Abrieb
  - Nachweis kausaler Zusammen-hang zwischen Metallabrieb und Gesundheitsschädigung
  - Nachweis, dass Zimmer Bescheid wusste

Strategie

- Klage gegen Hersteller
- Streitverkündung Kranken-haus
- Rechtschutzversicherte zuerst
- Aufhebung Verfristungen

Klage gegen den Hersteller

- Hoffnung auf Unterstützung durch Loretto/Arzt
- Hoffnung auf mediale Aufmerksamkeit
- Hoffnung auf Unterstützung der Krankenkassen
- Hoffnung auf unabhängige Gutachter und Gutachten
- Hoffnung auf Entgegenkommen Hersteller

Historie

Erste Schritte

- Zimmer-Symposium in Winterthur 2010
- Treffen Geschäftsleitung Zimmer/SHG 2010. Anwesend:
  - Harald Meyer, Geschäftsführer, Zimmer Europa
  - Lothar Kiontke, Leiter Entwicklung, Zimmer Winterthur
  - Katharina Bieniecka, Pressesprecherin Zimmer
  - Hanspeter Hauke, Vorstand SHG
  - Manfred Mamber, Vorstand SHG
  - Till Abele, Vorstand SHG
  - Thomas Berthold, Vorstand SHG

Erstes Gutachten:

- Medizinischer Dienst des Spitzenverbandes Bund der Krankenkassen e.V., September 2012:
  - 250 Seiten, 5 Experten (Fachanwalt, Mediziner, Orthopäde, Ingenieur, Dipl-Ing. Recherche)
  - Geschätzte Kosten: EUR 90.000.-

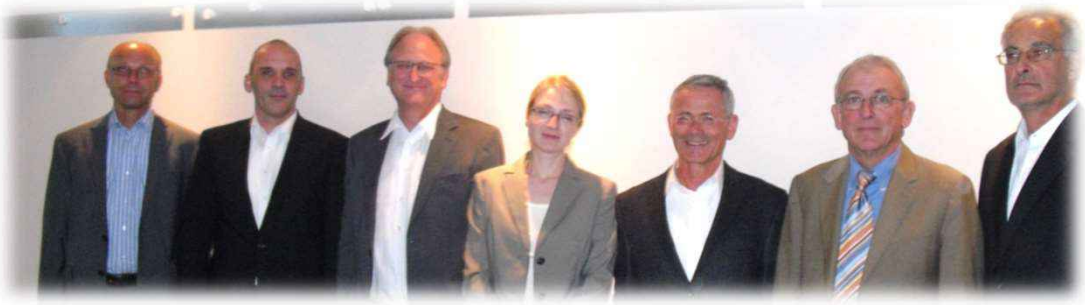

§ 3 ProdHaftG

Produktfehler (§ 3 I ProdHaftG) Nach § 3 ProdHaftG ist ein Produkt fehlerhaft, wenn es hinsichtlich

- Konstruktion,
- Fabrikation und ggfs. beizugebender
- Instruktion

nicht die Sicherheit für die von § 1 ProdHaftG geschützten Güter bietet, die unter Berücksichtigung aller Umstände berechtigterweise erwartet werden.

§ 3 ProdHaftG

Produktfehler (§ 3 I ProdHaftG) Nach § 3 ProdHaftG ist ein Produkt fehlerhaft, wenn es hinsichtlich

- Konstruktion: Großkugelkopf – Konusadapter – Schaft = Abrieb!,
- Fabrikation und ggfs. beizugebender
- Instruktion: keine den gesetzlichen Bestimmungen entsprechende Einbauanleitung; Erste Einbauanleitung inhaltlich ungenügend.

nicht die Sicherheit für die von § 1 ProdHaftG geschützten Güter bietet, die unter Berücksichtigung aller Umstände berechtigterweise erwartet werden.

Urteile gegen Zimmer Biomet (Auszug)

- LG Freiburg, 03.02.2012 – 6 O 359/10: Hersteller zur Zahlung von Schmerzensgeld verurteilt
- LG Freiburg, 15.10.2018 – 1 O 240/10: Hersteller zur Zahlung von Schmerzensgeld verurteilt
- LG Freiburg, 28.12.2018 – 1 O 26/17: Hersteller zur Zahlung von Schmerzensgeld verurteilt
- LG Freiburg 25-02-2019 – 6 O 83/12: Hersteller zur Zahlung von Schmerzensgeld verurteilt
- LG Freiburg, 02.08.2019 – 1 O 223/12: Hersteller zur Zahlung von Schmerzensgeld verurteilt
- LG Freiburg, 02.08.2019 – 1 O 460/11: Mangelhafte Hüft-Totalendoprothese, hier: Durom-Metasul-LDH Großkopfprothese: Hersteller zur Zahlung von Schmerzensgeld verurteilt
- LG Freiburg, 02.08.2019 – 1 O 266/12: Produkthaftung bei Hüft-Totalendoprothese, hier: Durom-Metasul-LDH: Hersteller zur Zahlung von Schmerzensgeld verurteilt
- LG Freiburg, 24.02.2017 – 6 O 359/10: Fehlerhaftigkeit einer MoM Hüftprothese, Schmerzensgeldanspruch wegen zusätzlich notwendiger Kontrolluntersuchungen
- LG Freiburg, 25.02.2019 – 6 O 83/12: Hersteller zur Zahlung von Schmerzensgeld verurteilt
- OLG Karlsruhe – 14 U 50/17 Hersteller zur Zahlung von Schadensersatz und Schmerzensgeld verurteilt.
- LG Freiburg, Az.: 1 O 460/11, Urteil vom 02.08.2019 Hersteller zur Zahlung von Schadensersatz und Schmerzensgeld verurteilt.

DUROM
SELBSTHILFEGRUPPE
Gemeinsam sich selbst helfen!

Startseite Verein Medizinprodukte Patientenschutz Meine Rechte Medien Kommentare Newsletter

BEITRÄGE

DUROM-URTEILE GEGEN ZIMMER BIOMET

5. März 2021 / 0 Kommentare / in Gerichtsverfahren, Recht bekommen, Urteile / von H. Hauke

Die Durom-Urteile gegen Zimmer Biomet in den bisherigen Verfahren vor dem Landgericht Freiburg und dem OLG Karlsruhe, Außenstelle Freiburg wurde der Hersteller der Durom-Metasul-LDH-Hüftprothese zur Zahlung von Schmerzensgeld und Schadensersatz verurteilt. Gezahlt hat die Firma Zimmer den betroffenen Patienten bis heute keinen Cent. Entgegen eindeutiger Urteile bestreitet die Firma heute noch die Fehlerhaftigkeit des Durom-Prothesemodell. Weiterlesen >

OLG VERHANDLUNG (13.01.2020) IM TV

25. Januar 2020 / 0 Kommentare / in Fernsehen / von H. Hauke

Über die erste Verhandlung vor dem Oberlandesgericht gegen Zimmer am 13.01.2020 berichtete das Südwest Fernsehen. Doch die Prozesse ziehen sich in die Länge.

Suche

DIE NEUSTEN KOMMENTARE

lena bei *McMinn Patienten*

lena bei *McMinn Patienten*

Janusch bei *McMinn Patienten*

Sandra Gxxx bei *Metallabrieb gesundheitsschädlich*

Ch. Bxxx bei *Patienten als Versuchskaninchen?*

Martina Sxxx bei *McMinn Patienten*

MSxxx bei *Patienten als Versuchskaninchen?*

Aus den Begründungen der Gerichte…

- … Die von den Beklagten in Verkehr gebrachten **Hüftprothesen sind fehlerhaft** i.S.v. § 3 ProdHaftG. Bei ihrem Gebrauch entsteht Metallabrieb, der für den Patienten nachteilig ist, weil er zur **Schädigung der Gesundheit** führen kann und der in seinem konkreten Ausmaß den **berechtigten Sicherheitserwartungen** an das Produkt widerspricht. Überdies liegen **Instruktionsfehler** vor.
- … die Prothese hätte **nicht in Verkehr** gebracht werden dürfen.
- … Der Beklagten waren die **Gefahren durch Metallabrieb bekannt**. Sie hat geeignte Maßnahmen unterlassen.
- … Bei der streitgegenständlichen Prothese kann es neben einem den Beklagten grundsätzlich bekannten und von ihnen in Kauf genommenen Metallabrieb im Bereich der Gleitpaarung, insbesondere im ersten Jahr, auch zu einem von den Beklagten nicht vorhergesehenen **deutlichen Abrieb im Bereich der Steckkonusverbindung** kommen, dessen Ursachen im Verantwortungsbereich der Beklagten liegen und welcher **potentiell gesundheitsgefährdend** ist.
- … Die Beklagte hat **notwenige und erforderliche Tests** vor Inverkehrbringung unterlassen.

Bundesgerichtshof (BGH)

LG Tübingen – OLG Stuttgart: Prothese verschwunden, Klage abgewiesen.

BGH: Kläger wurde nicht ausreichend rechtliches Gehör gewährt.

LG München – OLG München: Klägerin hat ihre medizinischen Probleme nicht substantiiert vorgetragen = Klage abgewiesen.

BGH: Von der Klägerin kann kein Medizinstudium erwartet werden. Es ist Aufgabe des Gericht, für die entsprechenden Nachweise und Informationen zu sorgen.

LG Freiburg – OLG Karlsruhe, Außenstelle Freiburg: Prothese fehlerhaft, Gefahr des Metallabriebs war Zimmer bekannt, notwendige Tests wurden unterlassen, Prothese hätte nicht auf den Markt gebracht werden dürfen.

BGH: Zimmer-Anwälte haben Beschwerde beim BGH gegen die Nicht-Zulassung der Revision eingelegt. Verfahren anhängig.

www.durom-hueftprobleme.de

DUROM
SELBSTHILFEGRUPPE
Gemeinsam sich selbst helfen!

Hauke@durom-hueftprobleme.de

Startseite Verein Medizinprodukte Patientenschutz Meine Rechte Medien Kommentare Newsletter

Die Selbsthilfegruppe Durom-Metasul-LDH-Hüftprothesen e.V. (SHG Durom) wurde 2010 wegen der fehlerhaften Durom-Prothese der Firma Zimmer gegründet. Sie ist heute Ansprechpartner für viele verschiedene Problemprothesen. Die SHG Durom recherchiert, steht im Austausch mit Fachleuten und bereitet auf der Homepage Informationen für Betroffene auf. Im Bereich "Kommentare" können Fragen gestellt und Erfahrungen ausgetauscht werden.

Die Homepage sollte ursprünglich Betroffene mit einer fehlerhaften Durom-Metasul-LDH-Hüftprothese der Firma Zimmer über die fehlerhafte Prothese informieren. Zwischenzeitlich hat sich die Homepage zu einem bundesweiten Forum für Betroffene mit Prothesenproblemen entwickelt. Genutzt wird sie überwiegend in Deutschland und im deutschsprachigen Ausland.

Wir haben Recht und fordern Gerechtigkeit!

Zimmer Biomet muss endlich die Fehlerhaftigkeit der Durom-Prothese eingestehen und die Patienten entschädigen.

Niemals empört etwas mehr als Ungerechtigkeit.
Alle anderen Übel, die wir ausstehen, sind nichts dagegen.
(Immanuel Kant)

Es gibt nur etwas, das schlimmer ist als Ungerechtigkeit, und das ist Gerechtigkeit ohne Schwert. Wenn Recht nicht Macht ist, ist es Übel.
Oscar Wilde

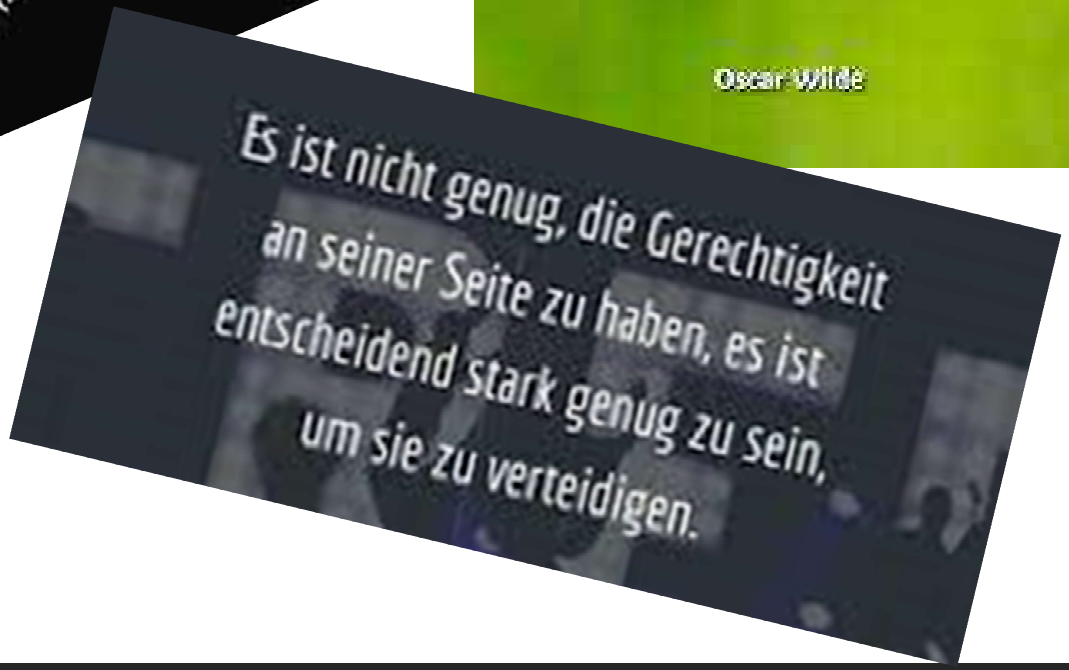
Es ist nicht genug, die Gerechtigkeit an seiner Seite zu haben, es ist entscheidend stark genug zu sein, um sie zu verteidigen.